



零件承认书

SPECIFICATION FOR APPROVAL

客户名称: 立创

客户料号:

增益料号:

规格描述: UU9.8, 立式, 0.19mm*120TS, L=25mH MIN, PIN长=3.5±0.5mm 不包胶带

日期: 2023/6/28

版本: A

增益签核:

制订	审核	核准
张翔	刘业明	柯文学

客户签核:

工程	审核	核准



东莞市增益实业有限公司

地址: 东莞市塘厦镇林村塘厦大道北552号

电话: 0769-87321000

传真: 0769-87891229

物料类型:

共模电感

日期:

2023/6/28

版本:

A

图 面 规 格 变 更 履 历 表

客户		立创	料号		品名	
客户版本	增益版本	变更内容	日期	制定	审核	核准
	A	初版	2023/6/28	张翔	刘业明	柯文学
<div></div> <div>东莞市增益实业有限公司</div> <div>地址：东莞市塘厦镇林村塘厦大道北552号</div> <div>电话：0769-87321000</div> <div>传真：0769-87891229</div>				物料类型：	共模电感	
				日 期：	2023/6/28	
				版 本：	A	

SPECIFICATION

PAGE: 2 of 4

1.DIMENSION (Unit:mm) & SCHEMATIC

主视图

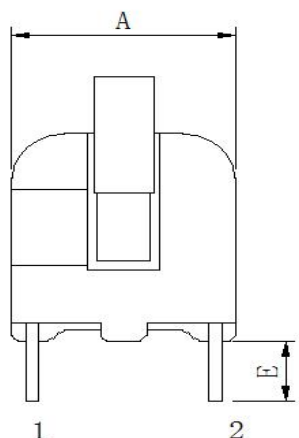

侧视图

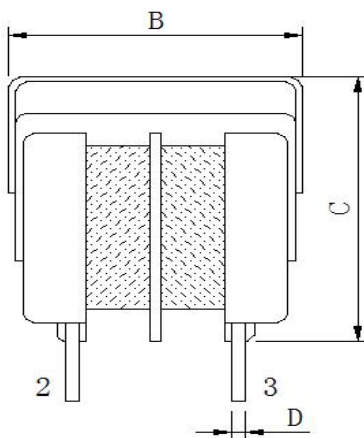

底视图

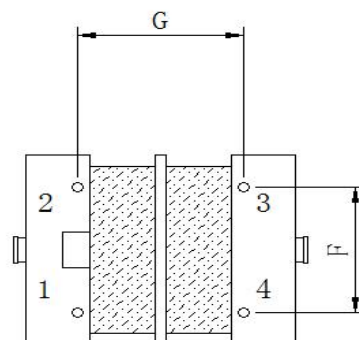

DIM	A	B	C	D	E	F	G	
mm	12.0	16.5	16.0	0.6	3.5	6.5	7.5	
SPEC	MAX	MAX	MAX	±0.1	±0.5	±0.3	±0.3	

2.SCHEMATIC:(线路图)

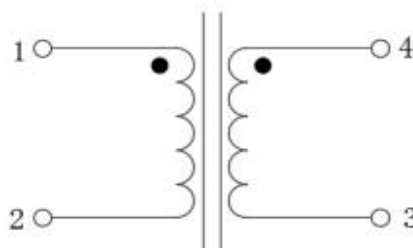

3. WINDING TABLE :(绕线结构)

STEP	绕组	起点	终点	材料	圈数	COLOR
1	N1	1	2	0.19mm*1P	120TS REF	本色
2	N2	4	3	0.19mm*1P	120TS REF	本色



东莞市增益实业有限公司
地址: 东莞市塘厦镇林村塘厦大道北552号
电话: 0769-87321000
传真: 0769-87891229

物料类型: 共模电感
日期: 2023/6/28
版本: A

制订	张翔	审核	刘业明	核准	柯文学
----	----	----	-----	----	-----

SPECIFICATION

PAGE: 3 of 4

4. ELECTRICAL CHARACTERISTIC: TEMPERATURE AT 25°C HUMIDITY AT 65±5% RH

TEST ITEM (测试项目)	TEST CONDITION (测试条件)	TEST WINDING (测试绕组)	RESULT (条件范围)
电感 测试仪器: HP-4284A	1KHZ/0.25V	N1=N2	25mH MIN
Q值 测试仪器: HP-4284A	/		/
DCR (电阻) 测试仪器: HK-502BC	AT25°C	N1=N2	3 Ω MAX
HI-POT TEST (耐电压测试) 测试仪器: HY-7110	/	AC COIL-COIL COIL-CORE	/
绝缘电阻 (MΩ) 测试仪器: CH-19053	/	/	/

5. MATARLAL LIST:

NO	ITEM	MTERIAL	MANUFACTURER	UL
1	磁芯	UU9.8 or EQUIVALENT	FUSIYUAN	
2	铜线	2UEW 130°C or EQUIVALENT	YIDA	
3	凡立水	DA-700-6 or EQUIVALENT	CHANGXIAN	
4	BOBBIN	T375J or EQUIVALENT	CHANGCHUN	



东莞市增益实业有限公司
地址: 东莞市塘厦镇林村塘厦大道北552号
电话: 0769-87321000
传真: 0769-87891229

物料类型:	共模电感
日期:	2023/6/28
版本:	A

制订	张翔	审核	刘业明	核准	柯文学
----	----	----	-----	----	-----

样品检测成绩表

PAGE: 4 of 4

客户名称:		立创											
规格描述:		UU9. 8, 立式, 0. 19mm*120TS, L=25mH MIN, PIN长=3. 5±0. 5mm 不包胶带											
交货数量	抽样数	抽样基准 MIL-STD-105E <input checked="" type="checkbox"/> 正常 检验标准 <input type="checkbox"/> 加严 <input type="checkbox"/> 减严	判定标准		测试环境		分项检查判定						
			主要	次要	温度	湿度	尺寸		外观		特性		
1PCS	1PCS		0. 1	0. 4	25℃	75%		OK		OK		OK	
绝缘电阻DC	COIL TO CORE	800V	COIL TO CORE	800V	测试仪器 <input checked="" type="checkbox"/> CH-9053 <input checked="" type="checkbox"/> HK-502BC <input checked="" type="checkbox"/> HP-4284A <input type="checkbox"/> CH-100 <input checked="" type="checkbox"/> HY-7110 <input type="checkbox"/> HP-42841A <input type="checkbox"/> CH-1320 <input checked="" type="checkbox"/> HK-310 <input type="checkbox"/> TF-6815 <input type="checkbox"/> HK-1062 <input checked="" type="checkbox"/> 卡尺								
MΩ		MΩ											
3SEC		3SEC											
KV		KV											
耐电压AC													
测试条件		1KHZ/0. 25V				外观尺寸 (mm)							
PIN	L (N1-N2)		R (N1-N2)										
SPEC	25mH		3 Ω										
±	min		max										
1	49. 00		1. 600										
2	46. 00		1. 300										
3	52. 00		2. 000										
4	50. 00		2. 500										
5	53. 00		1. 600										
6													
7													
8													
9													
10													
X													
R													
备 注:													
 东莞市增益实业有限公司 地址: 东莞市塘厦镇林村塘厦大道北552号 电话: 0769-87321000 传真: 0769-87891229					物料类型:		共模电感						
					日 期:		2023/6/28						
					版 本:		A						
制订		张翔		审核		刘业明		核准		柯文学			