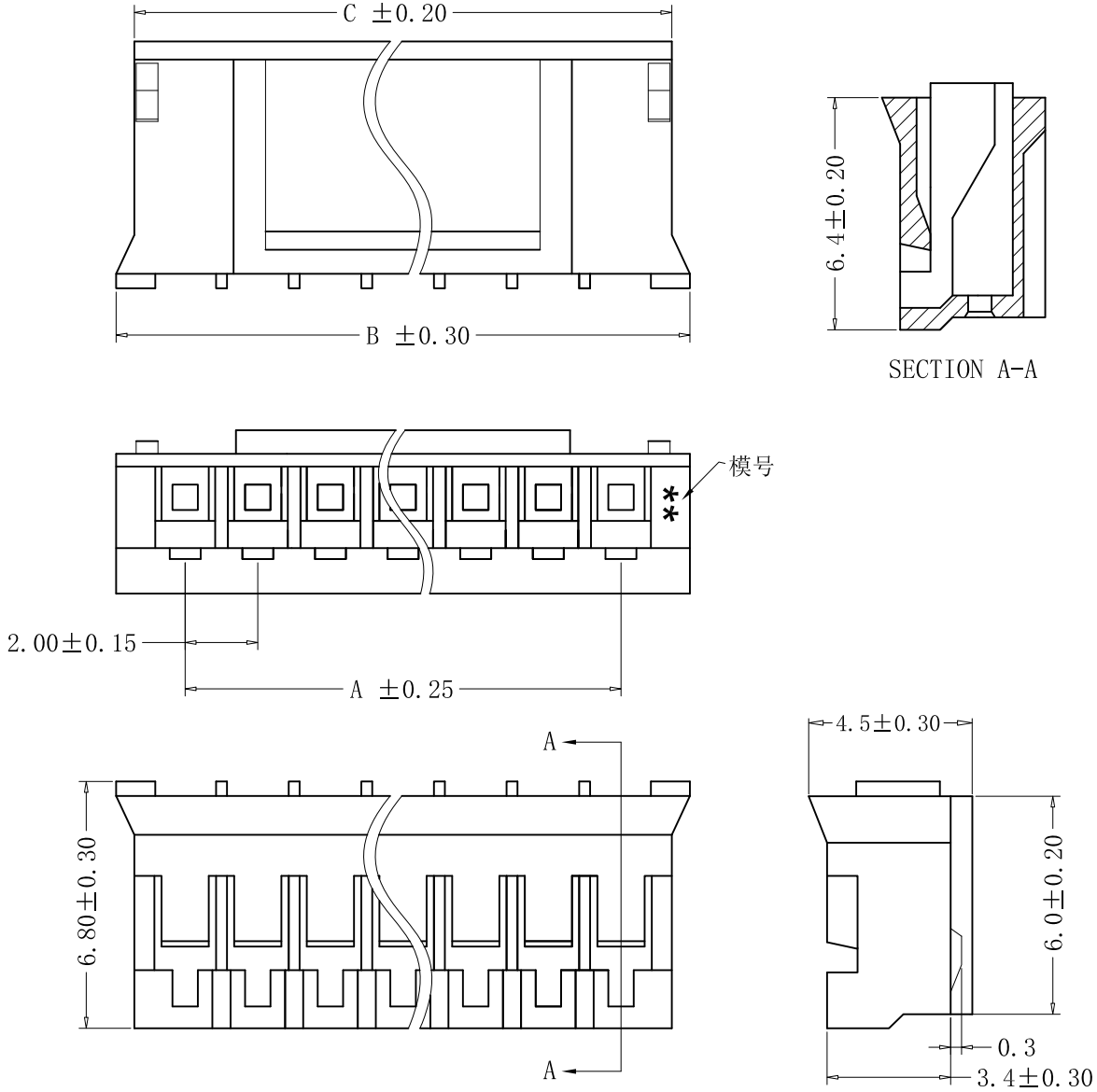

■ SPECIFICATIONS

- Voltage rating: 250V AC,DC
- Current rating: 2A,AC,DC
- Withstanding voltage: 800V AC/minute
- Insulation resistance:1000MΩ min
- Temperature range:-40℃ - +105℃
- Contact resistance:20mΩ max

■ HOUSING

- Part No.:CS-1124-05 V2 B
  - B:黑色 Black
  - V2:PA66 UL94V-2
  - Poles:05
- Poles:02-16
- Material:Nylon 66, UL94V-2,黑色
- Q'ty: 1,000 pcs/bag

Poles	PART NO	DIMENSION(mm)		
		A	B	C
2	CS-1124-02V2B	2.00	5.8	4.5
3	CS-1124-03V2B	4.00	7.8	6.6
4	CS-1124-04V2B	6.00	9.8	8.6
5	CS-1124-05V2B	8.00	11.8	10.6
6	CS-1124-06V2B	10.00	13.8	12.6
7	CS-1124-07V2B	12.00	15.8	14.6
8	CS-1124-08V2B	14.00	17.8	16.6
9	CS-1124-09V2B	16.00	19.8	18.6
10	CS-1124-10V2B	18.00	21.8	20.6
11	CS-1124-11V2B	20.00	23.8	22.6
12	CS-1124-12V2B	22.00	25.8	24.6
13	CS-1124-13V2B	24.00	27.8	26.6
14	CS-1124-14V2B	26.00	29.8	28.6
15	CS-1124-15V2B	28.00	31.8	30.6
16	CS-1124-16V2B	30.00	33.8	32.6

RoHS 2.0

本圖紙知識產權及版權由永丰盈电子有限公司所有,未經書面許可不准擅自傳閱、复制和修改.本公司保留法律追究的权利.

类 别	WAFER	品 名	CS-1124-05V2B	X.	±0.50	材 料		单 位	mm	SHEET 1 OF 1		
版 本	B/2	设 计	李 文 畅	X.X	±0.40	颜 色		比 例	1:1		修改内容	修改日期
制定部门	工程课	绘 制	李 文 畅	X.XX	±0.30	画 法		数 量		1		
工程图号	CS-1124	审 核	姚 培 柱	X.XXX	±0.20	CST 深圳永丰盈电子有限公司 SHENZHEN YONGFENGYING ENTERPRISE LTD.				2		
制定日期	2022-04-06	核 准	周 中 湖	X.XXXX	±0.10					3		