RoHS

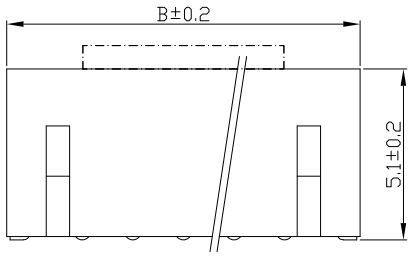

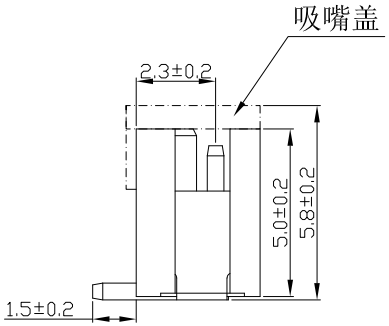

材料:
塑胶 ： PA9T/LCP 米色
插针 ： H62铜
镀层 ： 镀锡

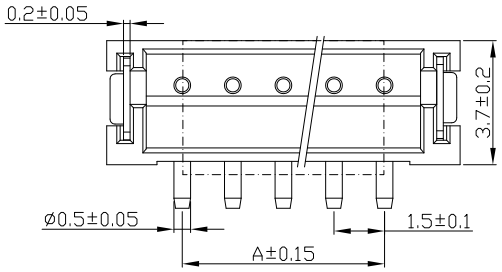

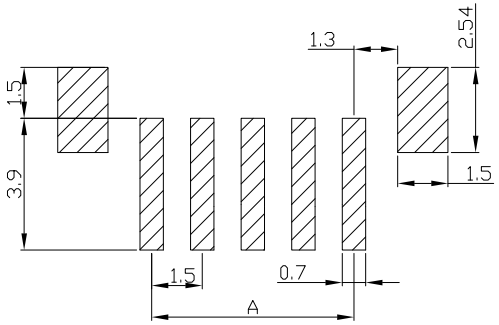

PCB参考图

编 号	尺寸（mm）	
	A	B
1.5-02ALT	1.50	6.00
1.5-03ALT	3.00	7.50
1.5-04ALT	4.50	9.00
1.5-05ALT	6.00	10.50
1.5-06ALT	7.50	12.00
1.5-07ALT	9.00	13.50
1.5-08ALT	10.50	15.00
1.5-09ALT	12.00	16.50
1.5-10ALT	13.50	18.00
1.5-11ALT	15.00	19.50
1.5-12ALT	16.50	21.00
1.5-13ALT	18.00	22.50
1.5-14ALT	19.50	24.00
1.5-20ALT	28.50	33.00

技术要求
1. 额定电压：100V
2. 额定电流：1A
3. 接触电阻：≤20mΩ
2. 绝缘电阻：≥500MΩ
3. 耐　　压：AC 500V
4. 工作温度：-25℃~+85℃

发放部门	
行政部	
业务部	
采购部	
工程部	
品保部	
生产部	

标 记	处 数		更改文件号	签 字	日 期
设 计	B C	日 期	19.01.18	标准化	日 期
校 对	L P J	日 期	19.01.18	审 定	日 期
工 艺		日 期			
审 核	L G B	日 期	19.01.18		

浙江富港电子有限公司

视图			
图样标记		重量	比例
共 页		第 页	

1.5立式贴片

1.5-NALT