

版次	变更摘要	日期
0	新产品发行	2020/04/02
1	料号更新	2024/11/12

序号	品名	材质
①	1.0-E型卧式带扣WTB胶芯	LCP UL94V-0 自然色
②	1.0-E型卧式WTB端子	铜合金/表面镀锡
③	1.0-E型卧式WTB焊片	铜合金/表面镀锡

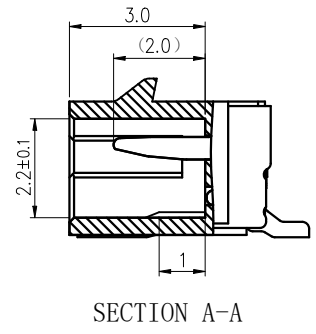

CKT	DIM A	DIM B	DIM C
2	1.00	2.50	4.00
3	2.00	3.50	5.00
4	3.00	4.50	6.00
5	4.00	5.50	7.00
6	5.00	6.50	8.00
7	6.00	7.50	9.00
8	7.00	8.50	10.00
9	8.00	9.50	11.00
10	9.00	10.50	12.00
11	10.00	11.50	13.00
12	11.00	12.50	14.00
13	12.00	13.50	15.00
14	13.00	14.50	16.00
15	14.00	15.50	17.00
16	15.00	16.50	18.00
17	16.00	17.50	19.00
18	17.00	18.50	20.00
19	18.00	19.50	21.00
20	19.00	20.50	22.00
22	21.00	22.50	24.00
24	23.00	24.50	26.00
26	25.00	26.50	28.00

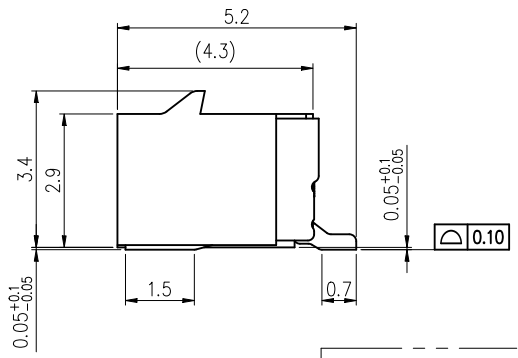
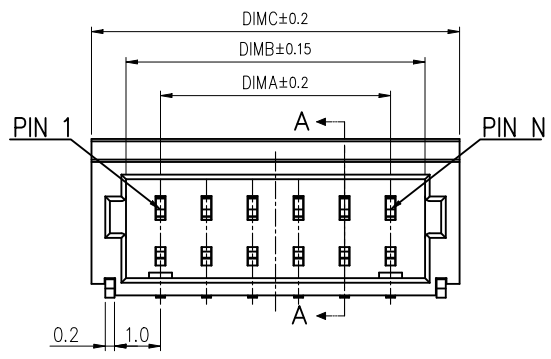
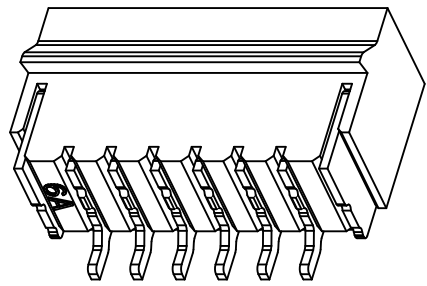
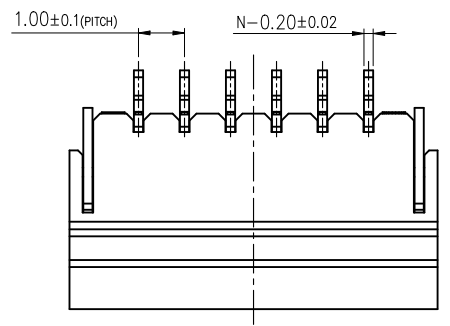
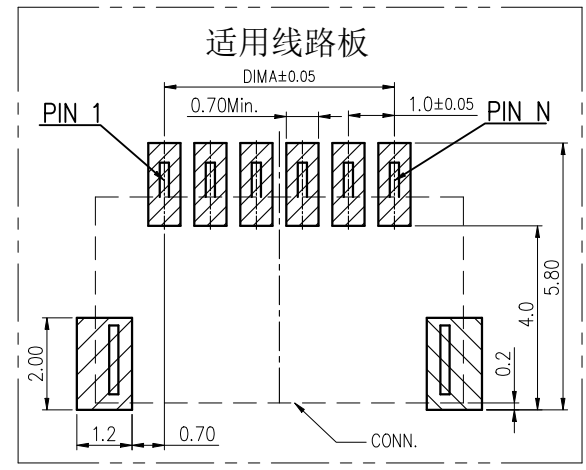
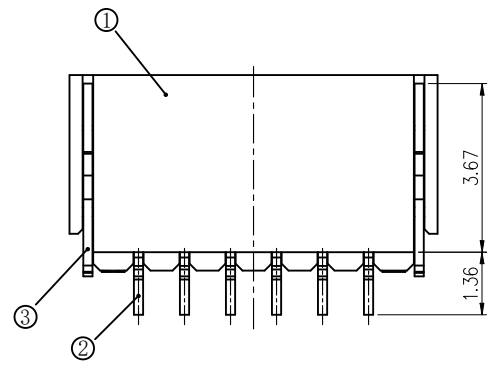

技术指标:

- 塑件表面应光洁、无毛边、无明显收缩、缺陷、裂纹等现象。
- 温度范围: -25° C~+85° C.
- 额定电压: 50V, AC/DC.
- 接触电阻: ≤0.02Ω.
- 绝缘电阻: ≥100MΩ.
- 额定电流:
适用电线型号: a. AWG#28:1.0A(per pin)
b. AWG#30:1.0A(per pin)
c. AWG#32:0.8A(per pin)

7. 产品料号:
WT100E1W-**-**-*--***
NO OF CKT(产品PIN数) | 流水码
Plating(电镀方式) | Packing(包装方式)
0:端子全雾锡 | T:TUBE管装
1:端子全金(G/F OVERALL) | R:TAPE & REEL卷装
3:端子全亮锡



ZGWD 浙江温达电子有限公司
ZHEJIANG WENDA ELECTRONICS CO.,LTD

品名 (TITLE) 1.00 Pitch E型卧式带扣WTB	制图 (DR) ANLAN
料号 (DWG.NO) WT100E1W-**-**-*--***	校对 (CHKD) 田峰
比例 (SCALE)	审核 (APPD) 黄志明
单位 (UNITS) mm	张数 (SHEET) 1 OF 1
	尺寸 (SIZE) A4
	版本 (REV) A

一般公差 (TOLERANCE)
X ±.50 .XX ±.10
X ±.20 .XXX ±.05
ANGLES ±1°