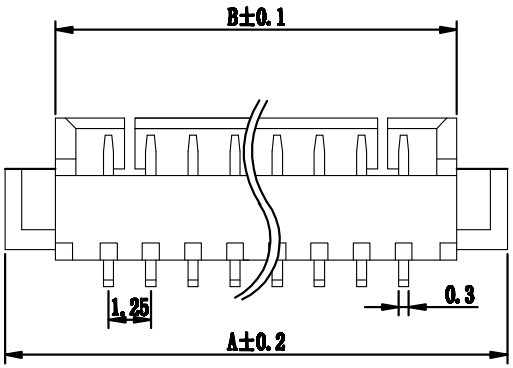

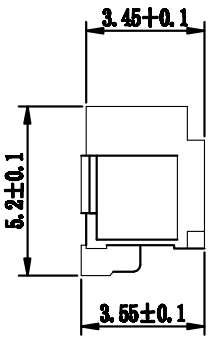

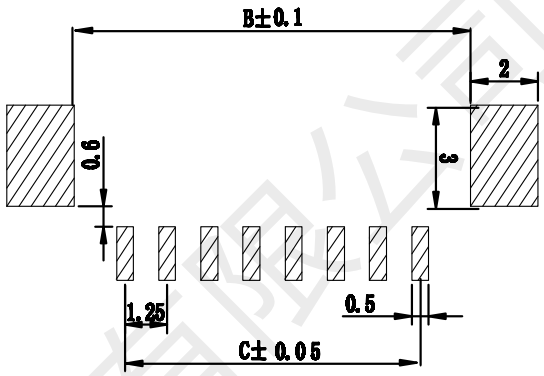

RECOMMENDED P.C.BOARD LAYOUT(TOP VIEW)

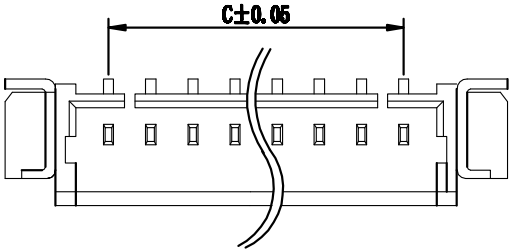

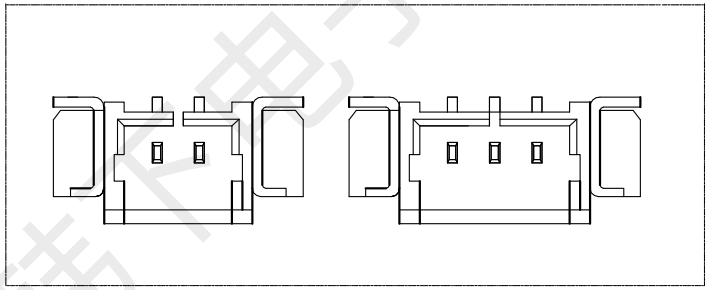

Poles	A	B	C
20	30.0	26.9	23.75
19	28.75	25.65	22.5
18	27.5	24.4	21.25
17	26.25	23.15	20.0
16	25.0	21.9	18.75
15	23.75	20.65	17.5
14	22.5	19.4	16.25
13	21.25	18.15	15.0
12	20.0	16.9	13.75
11	18.75	15.65	12.5
10	17.5	14.4	11.25
9	16.25	13.15	10.0
8	15.0	11.9	8.75
7	13.75	10.65	7.5
6	12.5	9.4	6.25
5	11.25	8.15	5.0
4	10.0	6.9	3.75
3	8.75	5.65	2.5
2	7.5	4.4	1.25

技术要求

1：外观要求

1-1.插针表面光洁、无损伤、锈蚀等缺陷。

1-2.基座表面无脏污、飞边、排气不良等缺陷。

2:电气性能：

2-1.额度电流：1.0A

2-2.额定电压：125V

2-3.耐 电 压：250V

2-4.接触电阻：≤20mΩ

2-5.绝缘电阻：≥100MΩ

3：工作温度：-25℃～+85℃

＞20	±0.25
＞10≤20	±0.2
＞3≤10	±0.15
3≤	±0.1
尺寸范围	公差

序号	材料名称	数量	材质	镀涂	REMARK
①	圆针	n	黄铜	高温亮锡	GP PASS
②	塑件	1	LCP	／	GP PASS
③	焊片	2	黄铜	高温亮锡	GP PASS
④	吸附盖	1	／	／	GP PASS

设 计	黄彬
审 核	张伟
批 准	罗小春
单位：mm	

产品名称	HX MX1.25-3PWT

深圳市韩下电子有限公司

深圳市韩下电子有限公司