

RoHS

REACH

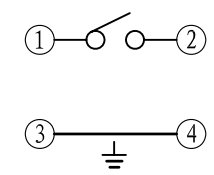
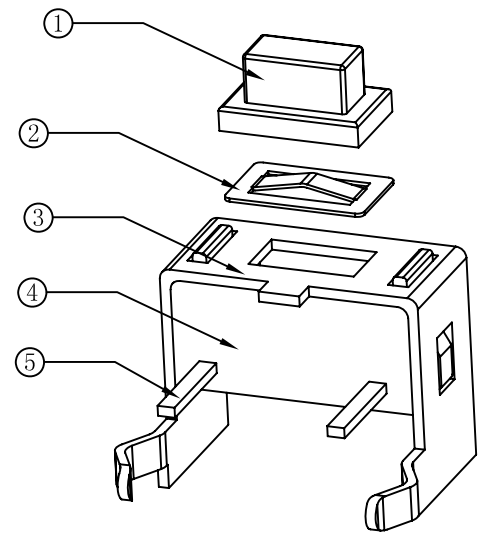
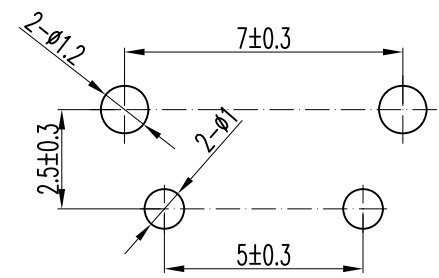
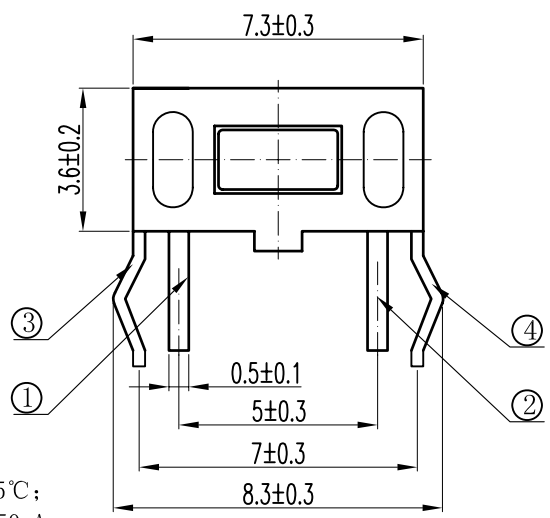
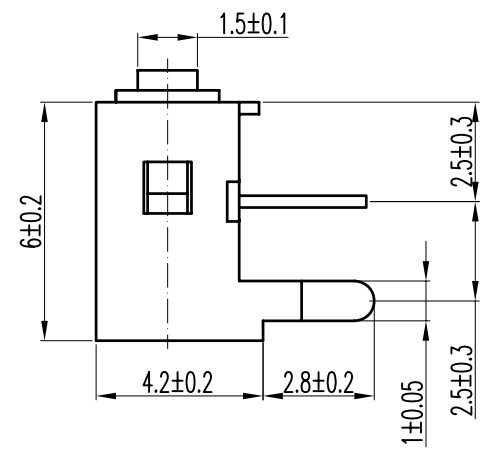
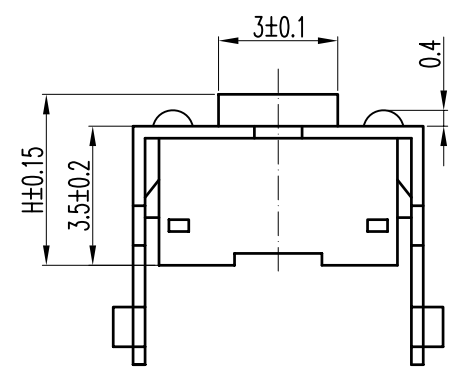

电路图

- 技术参数:
- 1. 做用温度: -25~+85℃;
 - 2. 额定负荷: DC 12V 50mA;
 - 3. 接触电阻: ≤50mΩ;
 - 4. 绝缘电阻: ≥100MΩ;
 - 5. 耐 压: AC250V (50Hz)/min;
 - 6. 动 作 力: 2.5±0.5N;
 - 7. 使用寿命: 50000次;
 - 8. 行 程: 0.25±0.1;
 - 9. 未注尺寸公差参照左下面表格。

5	接触脚	黄铜	镀银	1	
4	基座	PA66(黑色)	——	1	
3	支架	黄铜	铜锡	1	
2	簧片	不锈钢		1	
1	按钮	PPA(黑色)	——	1	
序号	零件名称	材料规格	表面处理	数量	备注

未注尺寸公差(mm)				设 计			产品名称:轻触开关	
0~3	±0.05	±0.10	±0.20 <th rowspan="2">审 核</th> <td>图面</td> <td>A4</td> <td rowspan="2">产品型号: TC-36C-01-5H</td>				审 核	图面
>3~6	±0.05	±0.10	±0.30	标准化	单位	MM		产品规格:
>6~30	±0.10	±0.20	±0.50		批 准	比例		
>30~120	±0.15	±0.30	±0.80	重量				
角 度		±1°		页码		1/1	深圳市富港科技有限公司	
				版次	A/0			