RoHS

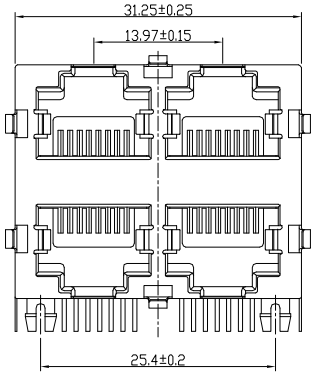

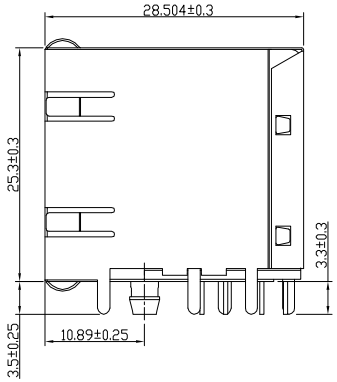

主要参数：

1. 额度电压、电流:125V/1.5A max
2. 接触电阻:40mΩ Max
3. 绝缘电阻:500MΩMin
4. 试验条件:AC1000V
5. 盐雾测试:8±0.5H
6. 焊接温度:260±5℃ 3±0.5s

其他要求

1. 产品应无错装。漏装零件等现象；
2. 零件表面应无裂纹、缺料、飞边等现象，表面镀层应光亮美观
3. 未注尺寸公差为±0.15mm

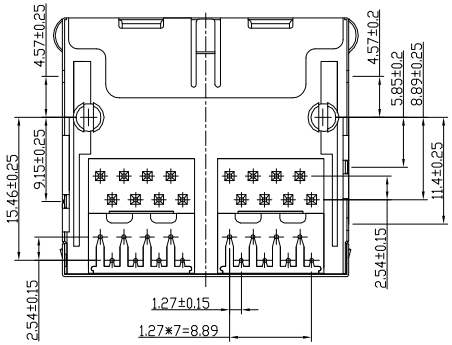

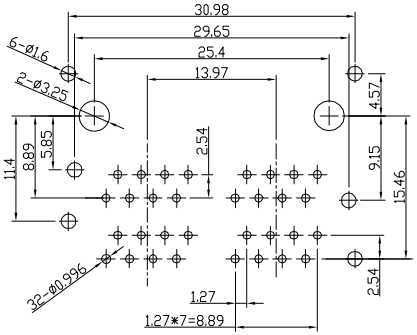

PCB参考图

序号	名称	材料	电镀	备注
3	信号针	磷铜	镀金	
2	后盖	PBT/PA66	黑（环保）	
1	塑座	PBT/PA66	黑（环保）	

发放部门	
行政部	
业务部	
采购部	
工程部	
品保部	
生产部	

标记	处数		更改文件号	签字	日期

深圳市富港科技有限公司

视图

设计	H Y	日期	22.07.16	标准化		日期		图样标记		重量	比例
校对	L P J	日期	22.07.16	审定		日期					
工艺		日期									
审核	L Z W	日期	22.07.16					共 页		第 页	

网络插座

RJ-059B-2-2