SWITCHES

Operation:敏感型

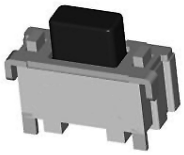

ROHS

ITEM NO.: TS-1806E-16Q

(2x4.5 TACTILE-SWITCH)

Unit:mm

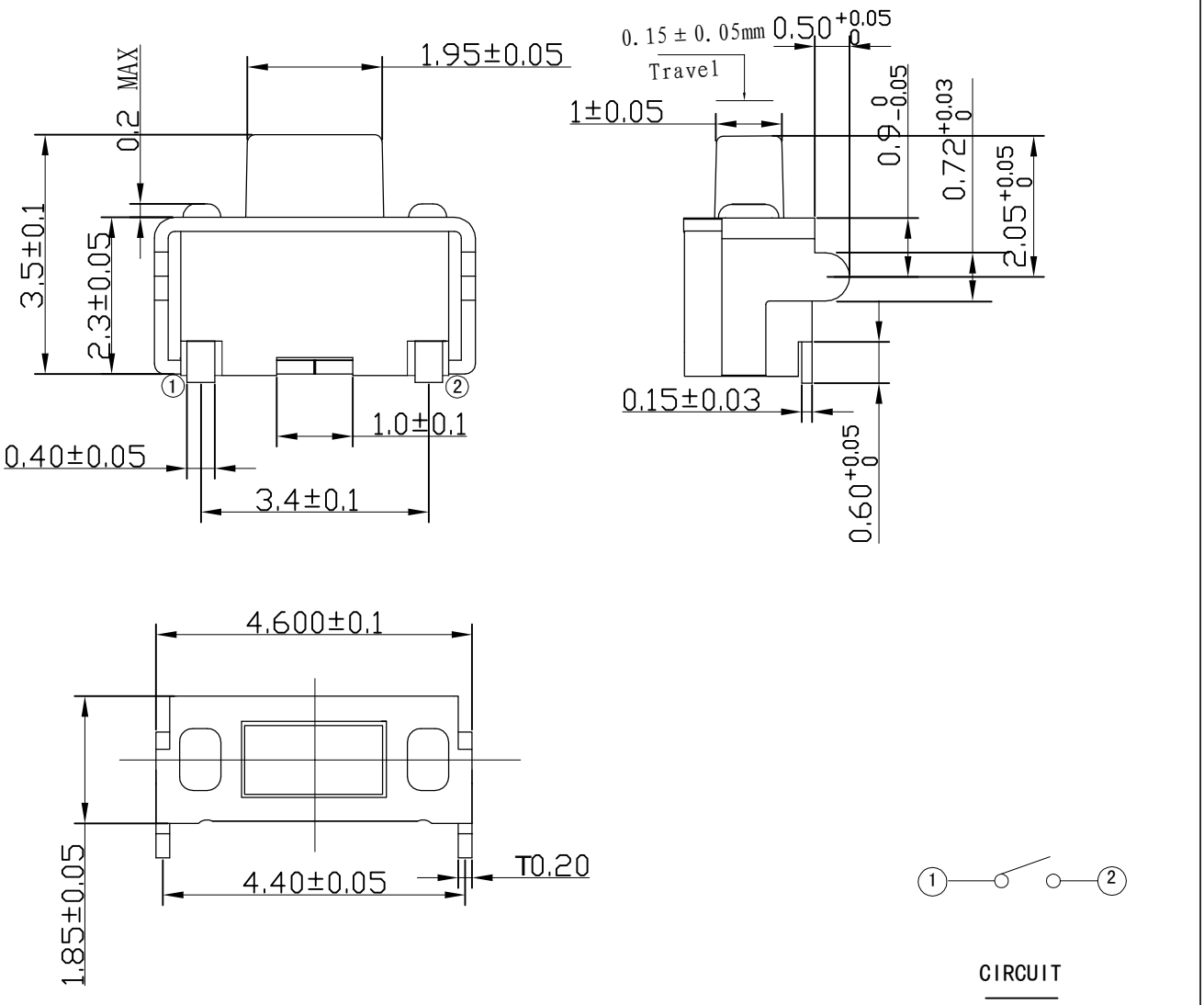

Technical parameter

PROJECT \ LEVEL		A[better product]	B[average product]	C[low product]
Electrical Properties	Initial Contact Resistance	30mΩ max.	30mΩ max.	no data!
	Contact Resistance	100MΩ min.100V DC Skey/PD: 50MΩ min.100V DC		
	Withstand Voltage	300V AC for 1min	250 V AC for 1min	
Durable Performance	There No Load	100,000 Cycles	**85,000 Cycles**	no data!
	Rated Load	85,000 Cycles 50mΩ max.	**65,000 Cycles 30mΩ max.**	no data!
Insertion Force		4.0Kgf MAX (Springback:)		

表面貼裝 SMT

側向導入 LATERAL

精密部品 NICETY

可靠 STABILIZE

適合環保 RoHS

CIRCUIT BOARD SIZE
(Vertical view)

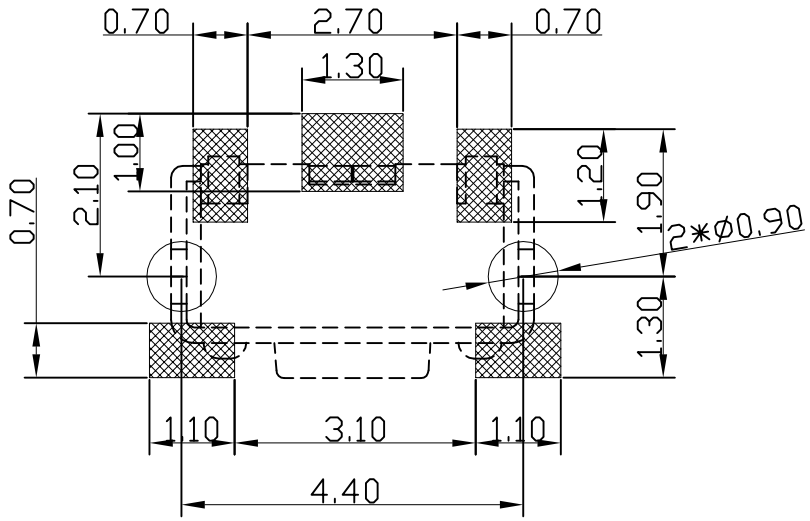

项目 ＼ 等级			A 级[产品]	B 级[产品]	C 级[产品]
机械性能	端子强度		3N for 1 min.	2N for 1min.	
	操作强度	工作方向	100gf±0.3N. 160gf±0.3N. 250gf±0.3N.		
		拉引方向	100gf[20gf] 160gf[30gf] 250gf[40gf]		

PIN Assignment

Material declaration			
No.	**NAME**	**Type**	**Description**
①	**主轴**	**1**	**PA46(热塑性塑胶)黑**
②	**基座**	**1**	**LCP(黑-端子镀银)**
③	**上盖**	**1**	**不锈钢**
④	**弹片**	**1**	**覆银不锈钢(镀银)**

本品不屬於危害性廢棄物,須丟棄時可以委託回收商予以回收再生處理。Products do not belong to hazardous waste,When waste can recycling processing

運送時本產品不要直接與水、酸鹼性化學物質接觸,或放置於含有以上氣體環境中,並且需要注意會有滑落、側翻的危險發生；運輸過程中不能有碰撞或者擠壓,須保證溫度與濕度適中[常溫 25℃,濕度在 50℃以內],不可導致材料變形或氧化。

注記 NOTICE

1. 碩方電子公司擁有最終解釋權；The company reserves the right of final interpretation；
2. 文件禁止外洩、轉載；Leaked and reproduced prohibited；
3. 未經授權修改無效。Modify is invalid.